



Nord

M 1 : 200



Ost

M 1 : 200



Süd

M 1 : 200



West

M 1 : 200

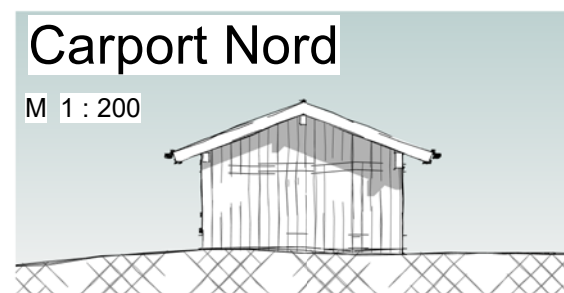

Carport Nord

M 1 : 200

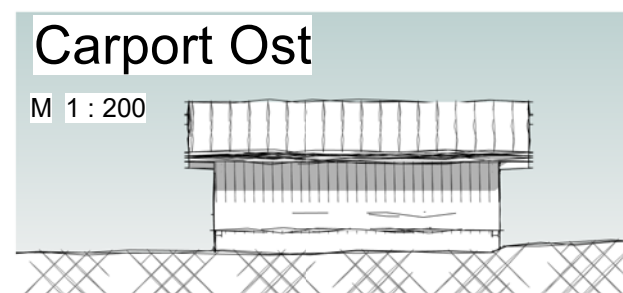

Carport Ost

M 1 : 200

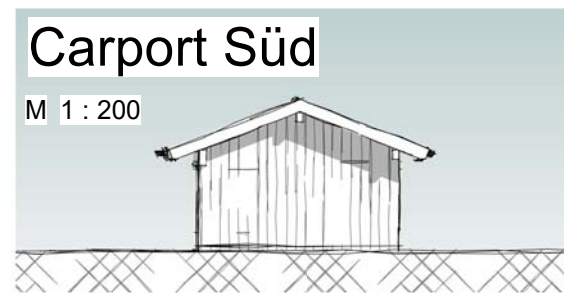

Carport Süd

M 1 : 200

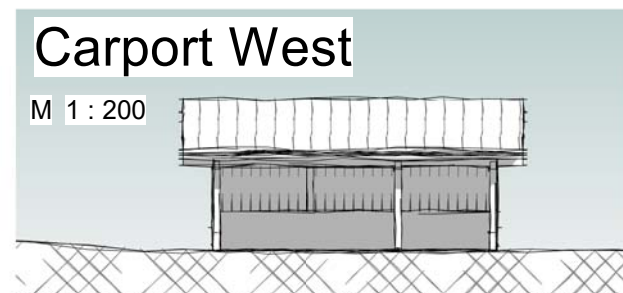

Carport West

M 1 : 200



Wichtige Hinweise:

Die Teilungsplanung dient ausschließlich zur Festlegung der Teilung nach WEG.
Die Grundrisse sind aus vorhandenen Plänen und offensichtlich vorgefundenen Geometrien als Grobaufmaß übernommen.
Die Planung lässt keine Rückschlüsse auf sonstige bau- oder privatrechtliche oder technische Eigenschaften (z.B. Brandschutz, Statik usw.) zu.

Die Planung bedarf der Freigabe durch den/die Auftraggeber.

Lage: Obergschwendter Straße 20, 83324 Ruhpolding

Antragsteller: **JHCP Vermögensverwaltungs GbR, Brandstätter Straße 37, 83324 Ruhpolding**
Vertretungsberechtigter: Carl Aßmann, Agnes-Bauer-Straße 69, 80687 München

Verfasser: **Stefan Eisenbichler**, staatl. gepr. Bautechniker - Energieberater
Molbertinger Straße 21 - 83313 Siegsdorf/Molberting, Tel 08662/668833 - email: info@eisenbichler.de

Planbezeichnung

Teilungsplan - Ansichten



Maßstab
Wie angezeigt

verfasst, SE
geändert

Plannummer
TPL05

17.09.2024

17.09.2024 09:20:10