

Erdgeschoss

M 1 : 100

Legende	
1 ... 5	Sondereigentum Partei 1...5
G	Gemeinschaftseigentum
SE1 ... 5	Sondereigentum Partei 1 ... 5 Außenbereich
G	Gemeinschaftseigentum Außenbereich
SN1 ... 5	Sondernutzung Partei 1 ... 5 Außenbereich
---	Trennung der Nutzungsbereiche

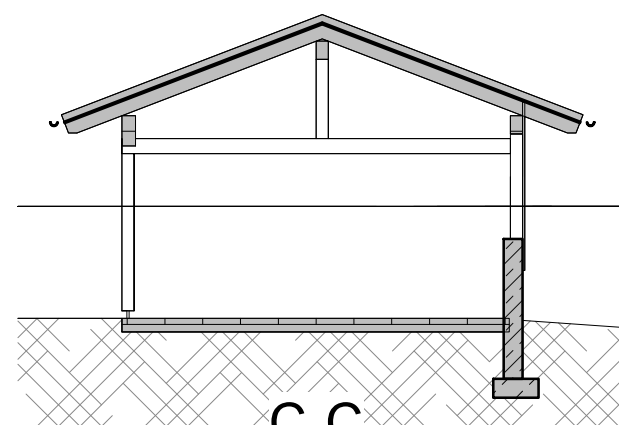

C-C

M 1 : 100

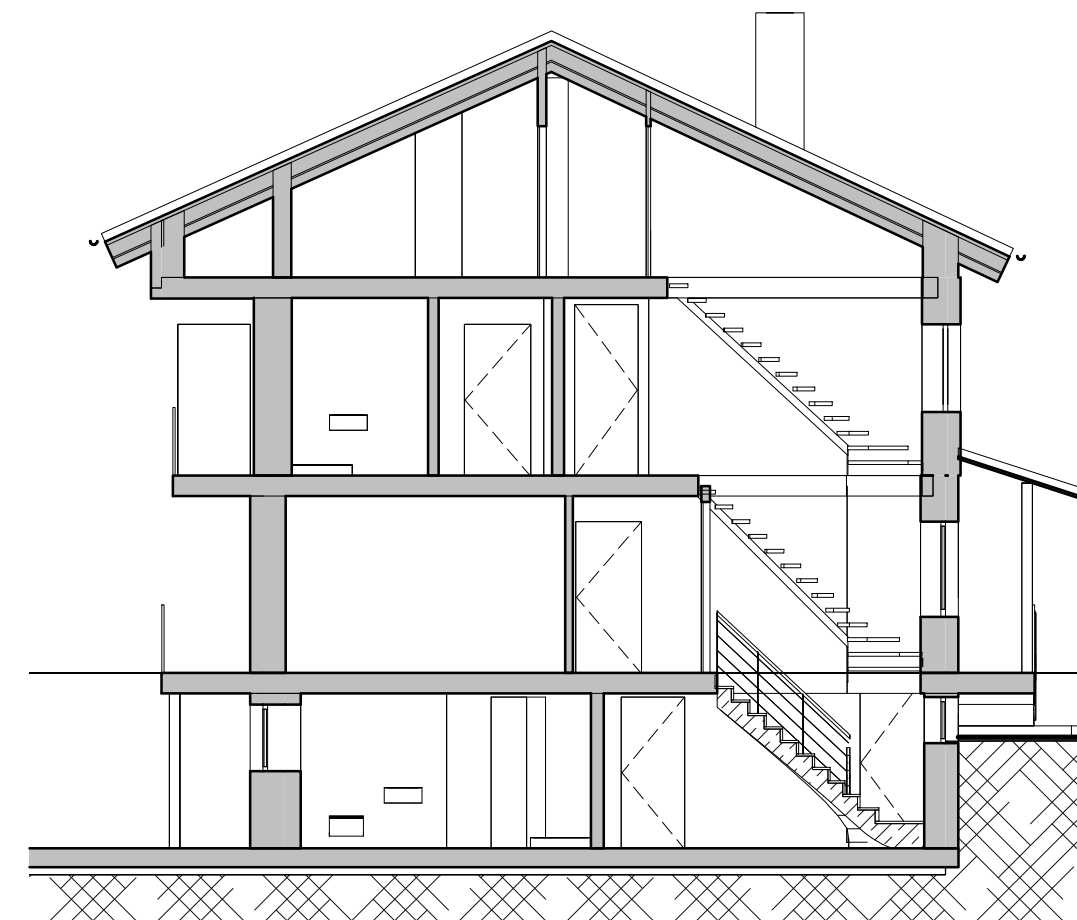

A-A

M 1 : 100



Wichtige Hinweise:

Die Teilungsplanung dient ausschließlich zur Festlegung der Teilung nach WEG.
Die Grundrisse sind aus vorhandenen Plänen und offensichtlich vorgefundenen Geometrien als Grobaufmaß übernommen.
Die Planung lässt keine Rückschlüsse auf sonstige bau- oder privatrechtliche oder technische Eigenschaften (z.B. Brandschutz, Statik usw.) zu.

Die Planung bedarf der Freigabe durch den/die Auftraggeber.

Lage: Obergschwendter Straße 20, 83324 Ruhpolding

Antragsteller: JHCP Vermögensverwaltungs GbR, Brandstätter Straße 37, 83324 Ruhpolding
Vertretungsberechtigter: Carl Aßmann, Agnes-Bauer-Straße 69, 80687 München

Verfasser: Stefan Eisenbichler, staatl. gepr. Bautechniker - Energieberater
Molbertinger Straße 21 - 83313 Siegsdorf/Molberting, Tel 08662/668833 - email: info@eisenbichler.de

Planbezeichnung

Teilungsplan - Erdgeschoss, Schnitt



Maßstab
1 : 100

verfasst, SE
geändert

Plannummer
TPL03

17.09.2024

17.09.2024 09:17:46