

Legende

1 ... 5

Sondereigentum Partei 1...5

G

Gemeinschaftseigentum

SE1 ... 5

Sondereigentum Partei 1 ... 5 Außenbereich

G

Gemeinschaftseigentum Außenbereich

SN1 ... 5

Sondernutzung Partei 1 ... 5 Außenbereich

Trennung der Nutzungsbereiche

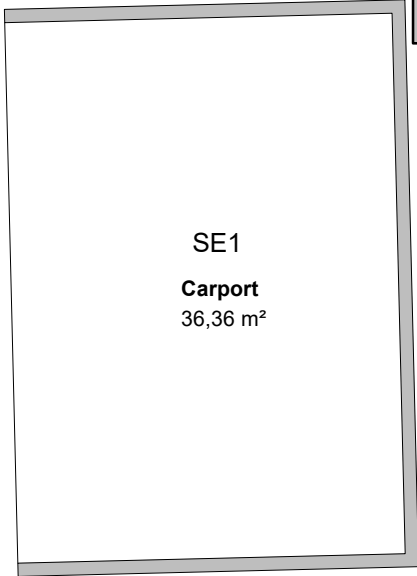
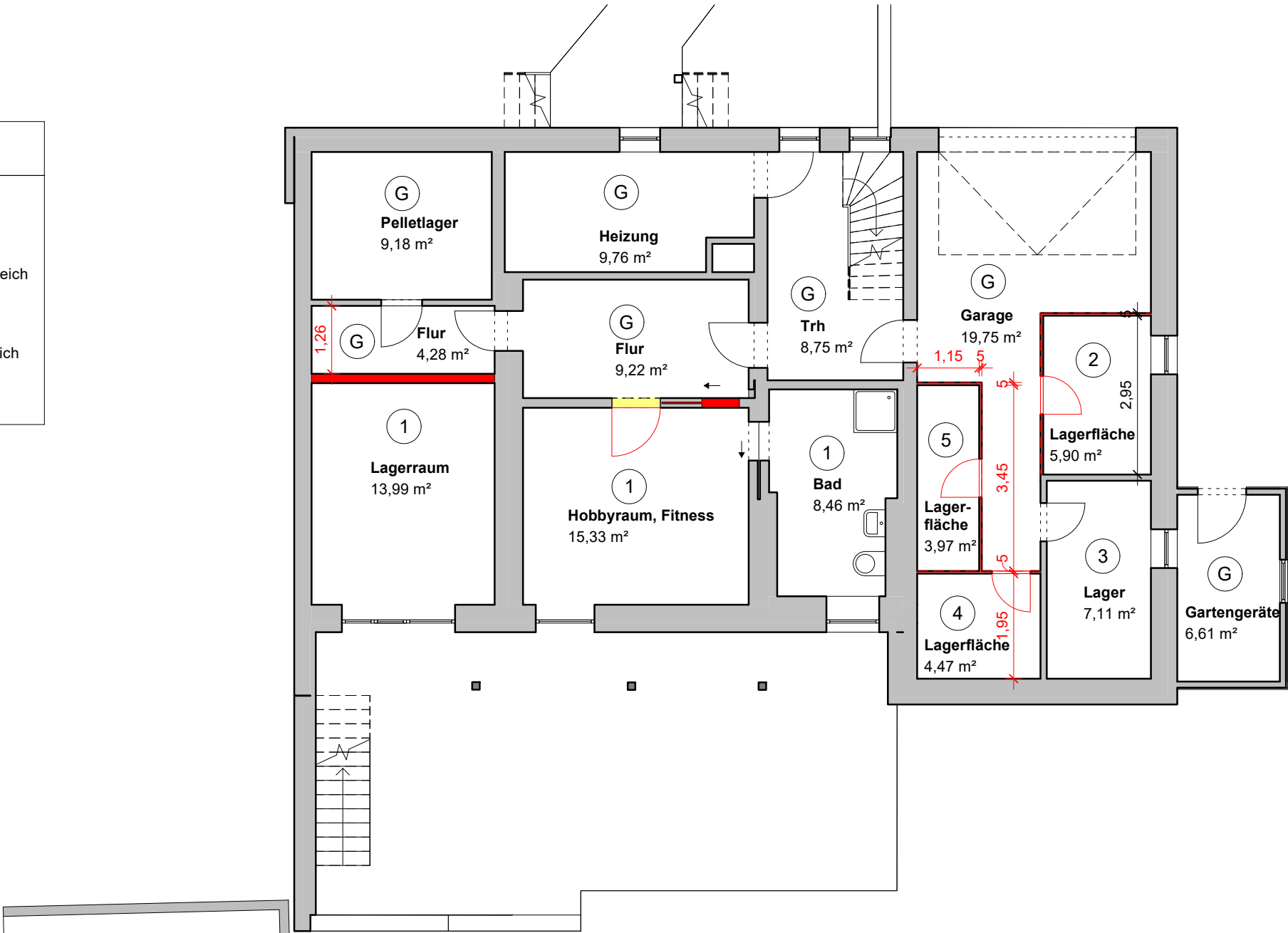

Kellergeschoss

M 1 : 100



Wichtige Hinweise:

Die Teilungsplanung dient ausschließlich zur Festlegung der Teilung nach WEG.
Die Grundrisse sind aus vorhandenen Plänen und offensichtlich vorgefundenen Geometrien als Grobmaß übernommen.
Die Planung lässt keine Rückschlüsse auf sonstige bau- oder privatrechtliche oder technische Eigenschaften (z.B. Brandschutz, Statik usw) zu.

Die Planung bedarf der Freigabe durch den/die Auftraggeber.

Lage: Oberschwendter Straße 20, 83324 Ruhpolding

Antragsteller: JHCP Vermögensverwaltungs GbR, Brandstätter Straße 37, 83324 Ruhpolding
Vertretungsberechtigter: Carl Aßmann, Agnes-Bauer-Straße 69, 80687 München

Verfasser: Stefan Eisenbichler, staatl. gepr. Bautechniker - Energieberater
Molbertinger Straße 21 - 83313 Siegsdorf/Molberting, Tel 08662/668833 - email: info@eisenbichler.de

Planbezeichnung
Teilungsplan - Untergeschoss



Maßstab
1 : 100

verfasst, Verfasser
geändert

Plannummer
TPL02

17.09.2024